



PREFEITURA MUNICIPAL DE PALMAS
SECRETARIA DE PLANEJAMENTO E GESTÃO

TERMO DE POSSE

Nos termos do art. 13 da Lei Complementar nº 008, de 16 de novembro de 1999, a Prefeitura Municipal de Palmas através de seu representante legal, investe em cargo público municipal o (a) servidor (a) abaixo qualificado no cargo e condições a seguir especificado.

Da Nomeação e Posse:

Decreto DECRETO	Data do Decreto: 22/07/2010	Data da Posse: 29/07/2010
Cargo Investido: PROFESSOR – ARTES PLÁSTICAS	Caráter: Efetivo (X) Comissão ()	
Secretaria: SECRETARIA MUNICIPAL DE EDUCAÇÃO		

Dados do Empossado

Nome Completo IZANA WEBER VIEIRA				
Sexo Masculino () Feminino (X)	Data de Nascimento 21/12/1977	Estado Civil SOLTEIRA	C.P.F 819.707.651-00	
Nome da Mãe MIRIAM WEBER VIEIRA				
Nome do Pai TELMO VIEIRA MARQUES				
PIS/PASEP 125.56847.97.4	Carteira de Identidade nº. 134.951	Órgão Expedidor SSP	UF TO	Data de Emissão 11/11/1992
Naturalidade GOIANIA-GO	Título 0321.82942755	Data de Emissão 07/04/2010	Zona 020	Seção 0006
Nacionalidade BRASILEIRA	Certificado Militar 222423	Região 7º CSM	UF TO	
Grau de Instrução ENSINO SUPERIOR		Pós-Graduação XXXXXXXX		
Endereço Completo 704 SUL AL 07 N 27/29 CASA 02		Telefone 8419-2296		

Assinaturas

Empossado: 	Empossante:
Servidor Responsável pela Posse: 	

Wisley Oliveira de Sousa
Chefe de Gabinete
Port. Nº 018/09 de 08/05/2009

Mary Luiza Alonso G. Oliveira
Assist. Administrativo-Mat. 13078
Prefeitura Municipal de Palmas



República Federativa do Brasil
 Ministério da Educação
 Universidade Federal da Bahia



Diploma

O Reitor da Universidade Federal da Bahia,
 no uso de suas atribuições e tendo em vista a conclusão em 21 de setembro de 2006,
 do curso de Licenciatura em Desenho e Plástica, confere o título de

Licenciado em Desenho e Plástica

à

Izana Weber Vieira

brasileira, natural de Goiás, nascida a 21 de dezembro de 1977,
 filha de Telmo Vieira Marques e Miriam Weber Machado
 e outorga-lhe o presente Diploma
 a fim de que possa gozar de todos os direitos e prerrogativas legais.

Salvador, 21 de setembro de 2006

Izana W. Vieira
 Diplomado
 134951 SSP-TO

Edizete A. de Souza
 Edizete A. de Souza
 Coordenador do Curso

Ana Regina Torres Ferreira Teles
 Diretor da Secretaria Geral dos Cursos

Naomar Monteiro de Almeida Filho
 Naomar Monteiro de Almeida Filho
 Reitor

Presença copia contra com o original
 AUT. N.º 1.9010
 Prefeitura Municipal de Palmas
 Palmas-TO
 Direte. Adm. Assistente Administrativo
 Mar. 14.256

REPÚBLICA FEDERATIVA DO BRASIL



TÍTULO ELEITORAL

NOME DO ELEITOR

IZANA WEBER VIEIRA

DATA DE NASCIMENTO

21/12/1977

Nº INSCRIÇÃO

0324 6224 2755

D.V.

ZONA

020

SEÇÃO

0006

MUNICÍPIO / UF

PEIXEIRO

DATA DE EMISSÃO

20/11/2007

JUIZ ELEITORAL

JUSTIÇA ELEITORAL

qualificado(a) entrou em pleno exercício de suas funções



Prefeitura Municipal de Palmas
Secretaria Municipal da Educação

DECLARAÇÃO DE INÍCIO DE ATIVIDADE

(CONCURSADA-2010)

37742

Declaro, para fins de comprovação e inclusão em Folha de Pagamento junto à Secretaria de Planejamento e Gestão, que o(a) servidor(a) abaixo qualificado(a) entrou em pleno exercício de suas funções.

Nome

Izana Weber Vieira

C.P.F:

819.707.651-00

Cargo: PII-40 Artes Plásticas

Função:

Professora de Artes Plásticas

Órgão:

Secretaria Municipal da Educação

Data do Exercício:

30/07/2010

Descrição do Setor de Lotação:

Escola Municipal Vinícius de Moraes

Código do Setor:

29.02.40.00

Dotação Orçamentária

03.2900.12.361.0074.2393

Centro de Custo de Contabilização

(Fundeb 60%) código: 29.23.93.05

Diretoria de Recursos Humanos-DIREH
Divisão de Cadastro - DICAD

Atentado em: 30/08/2010

Servidor(a) Responsável:

Palmas, 05 de agosto de 2010.

Marília do Socorro Amaral Mascarenhas

Diretora de Organização Escolar

Assistente Administrativo
M.ª
12/08/10



PREFEITURA MUNICIPAL DE PALMAS
SECRETARIA DE PLANEJAMENTO E GESTÃO

DECLARAÇÃO QUANTO AO EXERCÍCIO OU NÃO DE OUTRO CARGO, EMPREGO OU FUNÇÃO PÚBLICA.

Declaro, junto ao município de Palmas - Tocantins, com base no que dispõe o § 2º, do art. 13, da Lei Complementar nº. 008/99, de 16 de novembro de 1999, Estatuto dos Servidores Públicos da Administração Direta e Indireta dos Poderes do Município de Palmas, sob pena de responsabilidade, que:

Não exerço, nem me encontro em disponibilidade, em gozo de aposentadoria, em licença para tratar de interesse particular ou suspensão contratual, nem ocupo nenhum outro cargo, emprego ou função pública neste Estado ou nos seus Municípios, na União, no Distrito Federal, em outro Estado da Federação ou seus Municípios, abrangendo a Administração Direta e Indireta.

Exerço cargo, emprego ou função pública; Encontro-me em disponibilidade, em gozo de aposentadoria, em licença para tratar de interesse particular ou suspensão contratual no cargo, emprego ou função pública mencionados abaixo:

Cargo/Emprego/Função	Órgão	Município	Carga Horária (semanal)	Turno

Palmas, 28 10/7 2010

Syana Weber Vieira
Assinatura por extenso



JUSTIÇA ELEITORAL
29ª ZONA ELEITORAL DE PALMAS - TO
104 NORTE, RUA NE 01, LOTE 32 Telefone 63 32191700

Certidão

Certifico que, de acordo com os assentamentos do Cadastro Eleitoral e com o que dispõe a Res.-TSE nº 21.823/2004, a eleitora abaixo qualificada está quite com a Justiça Eleitoral na presente data .

Eleitora: IZANA WEBER VIEIRA
Inscrição: 032182942755 Zona: 20 Seção: 6
Município: 95273 - PEIXE UF: TO
Data de nascimento: 21/12/1977 Domiciliada desde: 05/03/1998
Filiação: MIRIAM WEBER MACHADO
 TELMO VIEIRA MARQUES

Em 28 de julho de 2010.

ABGAIL VILARINS R SANTOS

Res.-TSE nº 21.823/2004:

"O conceito de quitação eleitoral reúne a plenitude do gozo dos direitos políticos, o regular exercício do voto, salvo quando facultativo, o atendimento a convocações da Justiça Eleitoral para auxiliar os trabalhos relativos ao pleito, a inexistência de multas aplicadas, em caráter definitivo, pela Justiça Eleitoral e não remetidas, excetuadas as anistias legais, e a regular prestação de contas de campanha eleitoral, quando se tratar de candidatos."

A plenitude do gozo de direitos políticos decorre da inoccorrência de perda de nacionalidade; cancelamento de naturalização por sentença transitada em julgado; interdição por incapacidade civil absoluta; condenação criminal transitada em julgado, enquanto durarem seus efeitos; recusa de cumprir obrigação a todos imposta ou prestação alternativa; condenação por improbidade administrativa; conscrição; inelegibilidade; e opção, em Portugal, pelo estatuto da igualdade.

Emissão: 05/07/2010

Apresentação: 06/07/2010

Nota Fiscal/Fatura de Energia Elétrica - Série Única - 000.019.785 FAT - 05-2010332686973-19

IZANA WEBER VIEIRA

QDR 704 S ALAMEDA 07,
Compl.: N 27/29 (QI 06 LT.24/22) CASA 02
Bairro.: ST SUDESTE
CEP: 77022-336 PALMAS
CNPJ/CPF: 81970765100
INSCRIÇÃO ESTADUAL:
Classificação: RESIDENCIAL-MONOFASICO
Tensão Nominal ou Contratada(V): 220
Limites adequados de tensão(V): 201 a 231
Grupo de Tensão: B Tipo de Tarifa: BAIXA RENDA

Seu número
Unidade Consumidora - UC

9599819

Dados da Leitura

Leitura anterior: 02/06/2010
Leitura atual: 02/07/2010
Próxima leitura: 03/08/2010

Dados de Medição

Equipamento: 2000038096
Unidade de medida: kWh
Origem da Leitura atual: Lida
Leitura atual (em 02/07/2010): 91
Leitura anterior (em 02/06/2010): 57
Consumo medido no mês: 34
Consumo faturado no mês: 34
Número de dias faturados: 30
Consumo médio diário: 1,13
Constante de Faturamento: 1
Fator de potência:

Histórico de Consumo de Energia Elétrica - kWh

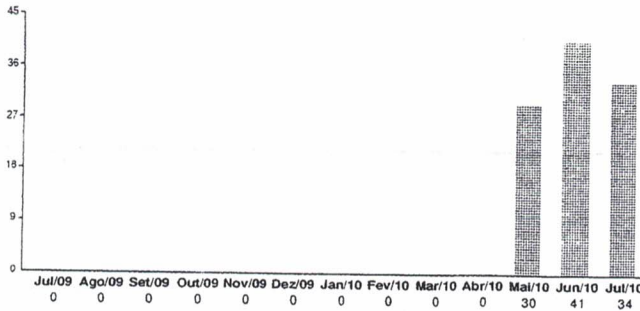

MÉDIA DOS 3 ÚLTIMOS CONSUMOS DE ENERGIA 35,00 kWh

Mensagens:

A PARTIR 01/07/10, A CONTA DE LUZ NÃO PODERÁ SER PAGA POR MEIO DE CHEQUE.
BENEF. TAR. SOCIAL RES 246/02 R\$ 8.30 E ISENTO REC.TAR.EXTRA RES 091/01

APOS O 15º (DECIMO QUINTO) DIA DO VENCIMENTO DESTA FATURA, O DEBITO ESTARA SUJEITO A INCLUSAO NOS ORGAOS DE PROTECAO AO CREDITO (SPC E SERASA). PARA SUA MAIOR COMODIDADE, SOLICITE O DEBITO AUTOMATICO DE SUA FATURA DE ENERGIA.

Reservado ao Fisco Período Fiscal: 05/07/2010
801F.F371.8FA1.B935.B04A.6EE1.DD21.CC24

Consumo	Valor até o vencimento		
34 kWh	R\$ 5,22		
Fatura do mês	Vencimento		
07/2010	13/07/2010		
Valores Faturados			
Descrição	Qtde-Faturada	Tarifa s/ICMS	Valor(R\$)
Consumo	30	0,131530	3,95
Consumo	4	0,225480	0,90
Valor do Pis			0,06
Valor do Cofins			0,31
Valor do Icms			0,00
Total - Preco (1)			5,22

Prefeitura Municipal de Palmas
AUTENTICAÇÃO
A presente copia confere com o original
Palmas TO 28/07/2010
Edinete
Chefe de Turma de Souza
Assistente Administrativo

Total (1) + (2) R\$ 5,22

Composição do Preço (Art. 31, Resolução 166/2005)

Item	Valor (R\$)
Distribuicao	2,42
Enc. Setoriais	0,22
Energia	2,05
Transmissao	0,16
Tributos	0,37
Soma Demonstrativo	5,22

Composição do ICMS

Base de Cálculo(R\$)	0,00	Alíquota(%)	,00%	Valor(R\$)	0,00
----------------------	------	-------------	------	------------	------

Para pagamentos após o vencimento será cobrado multa de 2% acrescido de juros de 0,0333% por dia de atraso e atualização monetária com base no IGP-M, conforme Lei nº 10.438/02, a ser cobrada na próxima conta.

Nome
IZANA WEBER VIEIRA

UC
9599819

Local/Etapa/Livro
0122/01/12271R

Número de Referência
05-2010332686973-19

Referência
07/2010

Vencimento
13/07/2010

Valor Cobrado (R\$)
R\$ 5,22



VALIDO EM TODO O TERRITÓRIO NACIONAL

134.951

DA A SE
EXPECIACA 11.11.92

IZANA WEBER VIEIRA
Telmo Vieira Marques
Miriam Weber Machado

Goiânia-GO

21-dez-1.977
DATA DE NASCIMENTO

C.N. 16.746, Fls 125, Lv.15, Exp
Goiânia-GO, 28-dez-1.977

Genias Sales

Jeon Shop

6432

7 113 DE 190882

REPÚBLICA FEDERAL DO BRASIL

SECRETARIA DE FINANÇAS



Izana W. Vieira

CARTERA DE PESSOAS FÍSICAS

819707651-00

21/12/77

Nome: IZANA WEBER VIEIRA

Nº de Inscrição: 819707651-00

Data do Nascimento: 21/12/77

CPF - CADASTRO DE PESSOAS FÍSICAS

SECRETARIA DA FAZENDA
Secretaria da Receita Federal

Este documento é o comprovante de inscrição no CADASTRO DE PESSOAS FÍSICAS - CPF, vedada a exigência por terceiros, salvo nos casos previstos na legislação vigente.

Assinatura: Izana Weber Vieira

IZANA WEBER VIEIRA

S
E
R
V
I
C
I
O

VÁLIDO EM TODO O TERRITÓRIO NACIONAL

Emitido em : 27/09/95

Prefeitura Municipal de Palmas
AUTENTICAÇÃO
A presente cópia compare com o original
Palmas-TO 28/07/2010
Calvete
Chefe de Núcleo Administrativo
L. 11.10.2010



Diário Oficial DO MUNICÍPIO DE PALMAS

ANO I Nº 85

PALMAS - TO, SEGUNDA-FEIRA, 26 DE JULHO DE 2010

SUMÁRIO

ATOS DO PODER EXECUTIVO	1
Secretaria Municipal de Governo	8
Secretaria Municipal de Planejamento e Gestão	8
Secretaria Municipal de Finanças	8

ATOS DO PODER EXECUTIVO

DECRETO DE 22 DE JULHO DE 2010

Nomeia candidatos aprovados no Concurso Público homologado através do Decreto nº 152, de 22 de julho de 2010, nos cargos que especifica.

O PREFEITO DE PALMAS, no uso da atribuição que lhe confere o art. 71, inciso III, da Lei Orgânica do Município, combinada com a Lei nº 1.445, de 14 de agosto de 2006, e consoante o que consta dos Processos nº 26753/10 e 26988/10, resolve

NOMEAR os candidatos relacionados nos Anexos I, II e III deste Decreto, para exercerem os cargos de Nível Fundamental (Incompleto), Médio e Superior, do quadro de pessoal da Secretaria Municipal da Educação, em caráter efetivo, a partir desta data, em virtude de habilitação em concurso público.

Palmas, aos 22 dias do mês de julho de 2010, 22º ano da criação de Palmas.

RAUL FILHO
Prefeito de Palmas

ANEXO I AO DECRETO DE 22 DE JULHO DE 2010.

NÍVEL FUNDAMENTAL (INCOMPLETO)

VAGAS DE PORTADORES DE NECESSIDADES ESPECIAIS

Agente Administrativo Educacional

Classificação	Nome
1	MARIA APARECIDA MENDES SILVA
2	RAPHAEL ARAUJO BENTES
3	NOEMI BISPO ARANTE
4	CEZAR AUGUSTO RIBEIRO DE SOUZA
5	ELIO CASTRO DA SILVA
6	KAMILA MATOS BARROSO
7	NOEL PEREIRA DO SANTOS
8	PATRICIA MENDES COSTA

VAGAS DE AMPLA CONCORRÊNCIA

Agente Administrativo Educacional

Classificação	Nome
1	GLAYDSON BATISTA BOTELHO
2	GERLAN CARLOS SILVA
3	GLENDA GRAMACHO DA SILVA

4	JULIANA BATISTA NUNES
5	JOSE RESPLANDE DA SILVA
6	WESLEY BANDEIRA PINHEIRO
7	RAIMUNDO NONATO ALVES VIDAL
8	DANILO PEREIRA PIRES
9	ELIASIBE FERREIRA ROSA
10	WAGNER BRITO DE ARAUJO
11	DONIZETE DA SILVA ALMEIDA
12	ANA CAROLINE CASTRO BARBOSA
13	CELIO CUNHA SANTOS
14	ELIOMAR RIBEIRO MARTINS
15	JAIRO PEREIRA BRITO
16	EDVALDO MACHADO DA SILVEIRA
17	CLEONICE DE SOUZA D'ABADIA
18	ODILON ANDRADE FILHO
19	LUANA RAQUEL COSTA PORTO
20	DANNIELY ROSA DE SOUZA
21	ELVIRA MARIA ALVES DA LUZ
22	WANESSA CARDOSO BERNARDES
23	MATEUS HENRIQUE CRUZ MOREIRA
24	EUGENIO JOSE GIOPPO NUNES
25	MARCIA ALVES DA LUZ
26	ERICE KATRINNY SOARES ALVES
27	ROBERTO FERREIRA PINHEIRO
28	MARCELO OLIVEIRA DE FRANÇA
29	NARA LYGIA SILVA TEIXEIRA
30	ANIZIO DE ARAUJO COSTA NETO
31	REJANE SILVA SOUSA
32	EDGARD OLIVEIRA DOS SANTOS
33	GEOVANA PEREIRA DA SILVA
34	WALBER MOURA GOMES
35	TATIANE FERREIRA DE SOUZA
36	MARIA LÚCIA DA COSTA
37	OSMAN RIBEIRO CORADO
38	ALIANE ANDREIA SOARES DE OLIVEIRA TORRES
39	BELSAZAR DA SILVA FROTA
40	VILMAR OLIVEIRA SOUSA
41	ELZIVAN DE ARAUJO MARTINS
42	GARDÊNIA DIAS DOS SANTOS
43	WAGNO BARBOSA DE OLIVEIRA
44	SANSÃO JOSE BOTELHO JUNIOR
45	FERNANDO SOUZA DE AZEVEDO
46	JOSÉ IVAN ALVES BARROS
47	ALDNEY MOREIRA SOUSA
48	ADRIANO XAVIER DE OLIVEIRA
49	ANA OLGA PEREIRA DA CRUZ
50	ANYKELLY SILVA NONATO
51	SAMUEL SOARES DE ALMEIDA
52	VALERIA COSTA TAVARES
53	FRANCINEURA DE LIMA MILHOMEM
54	JANAINÉ VIRGINIA NOLETO
55	GERALDO BORGES NOGUEIRA
56	EDINALDO PEREIRA ARAUJO
57	JOÃO MARTINS DOS SANTOS FILHO
58	CARLA RAFAELA RODRIGUES DOS SANTOS
59	CLAUDIO BAIA PEREIRA
60	BELZINEIDE RIBEIRO RAMOS
61	YGUARAN RODRIGUES REIS
62	NAYARA GUALBERTO CARDOSO
63	CRISTIANE TELLES DE SOUZA RIBEIRO
64	WELDON SILVA DE CASTRO
65	RICARDO CUNHA DOS SANTOS
66	EDUARDO DA CONCEICAO
67	MARIA EKE DE OLIVEIRA
68	HOSANIAS DA SILVA ROSA
69	LEANI RODRIGUES MACIEL



Assinado de forma digital por PALMAS PREFEITURA MUNICIPAL.
DN: cn=PALMAS PREFEITURA MUNICIPAL, c=BR, ip=PALMAS,
o=TO, ou=ICP-Brasil, ou=Autoridade Certificadora SERPRO/ACEF
Motivo: Sou o autor deste documento
Localização: Palmas - Tocantins
Dados: 2010.07.26 11:20:34 -0300

Documento assinado digitalmente conforme MP nº 2.200-2 de 24/08/2001, que institui a Infraestrutura de Chaves Públicas Brasileira - ICP-Brasil.

VAGAS DE PORTADORES DE NECESSIDADES ESPECIAIS

55

RÍZIA BARBOSA DOS SANTOS

Agente de Transporte Educacional

Classificação

Nome

1

VILMONDES FERREIRA FEITOSA

VAGAS DE AMPLA CONCORRÊNCIA

Agente de Transporte Educacional

Classificação

Nome

1

ROBERTO MONTEIRO MARTINS

ANEXO II AO DECRETO DE 22 DE JULHO DE 2010.

NÍVEL MÉDIO

Técnico Administrativo Educacional

Classificação

Nome

1

KAREN LÚCIA BRAGA CAMPOS

2

CAMILA SOUSA BRUNO

3

CARLOS CESAR MENDONÇA FILHO

4

ANA CAROLINE DE SOUSA BARROS

5

THIAGO TEIXEIRA LIMA

6

ALLAN CARLOS DO NASCIMENTO SILVA

7

SAMUEL DE PAULA FARIA

8

PEDRO HENRIQUE GOMES PAIVA

9

KAMILLA SOUSA PRADO

10

JÉSSICA ALVES FREITAS

11

SAMUEL COSTA SANTOS

12

TATIANE FEIJAO ARAUJO

13

VICTOR RODRIGUES CARNEIRO

14

TÁSSIO GONÇALVES BALIZA

15

IAGO DOS SANTOS SANTANA DE SOUSA

16

KLEBER ALVES DE CARVALHO

17

CLEYTON DE MELO LIMA

18

FRANCISCO GONÇALVES SABÓIA NETO

19

CARINE DE OLIVEIRA NUNES

20

VICTÓRIA LIMA DA SILVA FERNANDES

21

RAIANNY DIAS MIRANDA

22

FABIANA SOARES BARBOSA

23

ZULMIRA CRISTINA CORREA

24

WERLEM HENRIQUE RODRIGUES ITO

25

HUGO SIQUEIRA CAMPOS LOURENÇO

26

PAULO SÉRGIO CUNHA DE CASTRO

27

THEARLISMAR SOARES DE ARAÚJO

28

JHONATAN GOMES FERREIRA

29

WESLEY LIMA DE SOUSA

30

JORGE RICARDO MOURA

31

HELLEN EMILY DE SOUSA ROCHA

32

ANDRESSA PEREIRA ADORNO

33

PAULO HENRIQUE GOMES MENDES

34

CRISTIANO PEREIRA REIS

35

JOSE DE FREITAS MARTINS JUNIOR

36

ANDRE FERREIRA DE MEDEIROS AVILA

37

CÍNTIA COSTA SOUSA

38

LUDMILA CORREA DA SILVA HONORIO E SANTOS

39

CHARLES VAGNO PIRES DRUMOND

40

MÁRCIO CARVALHO DOS SANTOS

41

DENIS SOUSA CRUZ

42

ISRAEL FILLIP DA SILVA PONTES

43

CARLA SUELY PEREIRA MADEIRA

44

MURILO LIRA CUNHA DIAS

45

LARISSA RIBEIRO DE REZENDE

46

ISA MICHELLE BEZERRA SILVA

47

ROSIMAR ALVES DE BRITO

48

THAÍNA DE CASTRO SARAIVA

49

UELITON MAXIMO DA CUNHA

50

PAULO AUGUSTO RODRIGUES ALVES DE ARAÚJO

51

MEXWENDELL GOMES DE MORAES

52

LUCAS VANDERLEY ALENCAR

53

IVANA GABRIELA CARVALHO

54

LILIAN CARVALHO LOPES FERNANDES

Professor (Modalidade Normal)

Classificação

Nome

1

JOELMA LIRA CRUZ

2

FRANCISCA LIMA DA SILVA

3

MARIA MENDES MACENA SOARES MARTINS

4

DÉANE COSTA GAIOSO

5

MARIA JOSÉ CARDOSO RIBEIRO FERNANDES

6

ELISANGELA MARTINS DE LIMA

7

LUCIANA CANDIDA DA SILVA DE BRITO

8

JOSELIA FERNANDES DE SOUSA

9

ARTENIZIA LEONEL DIAS

10

ELENARA LAGO DALANORA

11

RENATO BATISTA DE CASTRO

12

ELIANE CRISTINA PEREIRA SANTOS

13

DIEGO DIAS CARNEIRO

14

LUCIANE BORGES DE SOUZA

15

ELIANE PEREIRA GOMES

16

RENATO ALMEIDA DE OLIVEIRA

17

KÊNIA CINTIA SILVA MATIAS DE FREITAS

18

SHIRLEY BATISTA DA SILVA AGUIAR

19

MARIA SOFIA DIAS SIQUEIRA

20

LUCIANA ALMEIDA MILHOMENS SENDESKI

21

MAILY MARTINS DA CUNHA

22

VALNOYSA FERREIRA DE OLIVEIRA SANTOS

23

CAMILAVICENTE BRAGA

24

LIDIA CRISTINA MURY DE AQUINO SANTOS

25

DENILSON NEVES DA COSTA

26

MILENA PEREIRA DA SILVA OLIVEIRA

27

ROSELENE CARDIM DA SILVA

28

LINDALVA RIBEIRO DA CRUZ HENKE

29

ARNALDO DE SOUSA VIEIRA

30

FRANCIANA DA LUZ MARTINS MAGALHÃES

31

ODETE FREIRE DE SOUZA

32

MARIA DAS GRAÇAS FERREIRA BARBOSA D'ALMEIDA

33

RADIR RIBEIRO COELHO

34

WANDERSON PINHEIRO DA SILVA

35

RHAIRA CRISTINA DE CARVALHO

36

MARY VANIA DA SILVA SOUSA

37

MARIANA ROSA RAMOS DA SILVA

38

MINAIR URIAS FERREIRA

39

EIDI DA SILVA ARAUJO

40

DORIANE ALVES MACENO

41

MANOEL PEREIRA DE SANTANA

42

IRACILDA LUIZA TAVARES

43

MIRIAM MELO NUNES

44

ACATIA CRISTINA LOPES XAVIER

45

SERGIO JOSÉ DA SILVA

46

CARLUCIA TRINDADE LIMA

47

ANA PAULA RODRIGUES DOS SANTOS

48

CRISTINA PELLEGRINO DA TRINDADE

49

LUCIANA RIBEIRO DE CARVALHO

50

MARIA RIBEIRO DA SILVA

51

MARIA SOLANGE DOS SANTOS VIEIRA

52

ADRIANA PEREIRA DA MOTA

53

VICENTE FIGUEREDO VIEIRA NETO

54

ANTONIO HÉLIO DOS SANTOS COSTA

55

GILEADE GLORIA DE JESUS

56

EMILENE FERNANDES DE ANDRADE TOMM

57

CARLILOENE COELHO MACHADO

58

MARIA DE FÁTIMA MORAIS

59

HANARI SANTOS DE ALMEIDA TAVARES

60

SILVANIA MARTIES LIMA

61

GEILTON VIEIRA DE OLIVEIRA

62

KLEYSER FAYNE RIBEIRO MENDES

63

LOETE DOS SANTOS COSTA LIMA

64

ROSANA MORAIS OLIVEIRA

65

NEUSIVAL BATISTA MENDES

66

MAGDA STAEL DE OLIVEIRA DA SILVA

67

LEONILDA GRIMM

68

JOSE FRANCISCO ROCHA SIMAO

ANEXO III AO DECRETO DE 22 DE JULHO DE 2010.

NÍVEL SUPERIOR

VAGAS DE PORTADORES DE NECESSIDADES
ESPECIAIS

Professor - História / Estudos Sociais

Classificação	Nome
1	EULER RUI BARBOSA TAVARES

VAGAS DE AMPLA CONCORRÊNCIA

Professor - Artes Plásticas

Classificação	Nome
1	ADRIANO CARVALHO SATURNINO
2	PABLO MARQUINHO PESSOA PINHEIRO
3	VERUSKA ARAUJO COSTA REIS DEMES
4	GISELLE ALVES DIAS DE SOUSA
5	IZANA WEBER VIEIRA
6	FABIANA APARECIDA GOULART FONSECA
7	NORMA BRUGGER

Professor - Ciências

Classificação	Nome
1	NALBA CYNTHIA GONÇALVES DE ABREU MAGALHÃES
2	CRISTIANA SOAVE
3	SUÉLEN AMÂNCIO
4	MARCOS ANTÔNIO DA SILVA JÚNIOR
5	LISSANDRA LUZIA DUTRA CAMILO
6	OLIVELTON DE SOUZA
7	CHARLES ALBERT GUERRA
8	SOLANGE ALVES OLIVEIRA
9	OTO SABINO DA SILVA NETO
10	NAYANE DA CONCEIÇÃO OLIVEIRA ALVARENGA
11	JOSÉ GERALDO CAMPOS RIOS SERRA

Professor - Dança

Classificação	Nome
1	MÁRCIA REGINA RIBEIRO GOMES
2	GISELE CAMBUI TURIBIO
3	LIUBLIANA DA SILVA MOREIRA
4	TATIANE MEIRE MARTINS
5	NARDHA DE FREITAS CALAÇA

Professor - Educação Artística

Classificação	Nome
1	LEONY ALVES DA SILVA

Professor - Educação Física

Classificação	Nome
1	KARLA BIANCA MATIAS FERRARI
2	ANTONIO CHADUD JORGE
3	NADIA DE OLIVEIRA MARTINS
4	ANA CAROLINA CORREIA DA SILVA RABELO
5	JEFFIRSON RAMOS DA SILVA
6	FELIPE MESQUITA DE CARVALHO
7	ROSIANE PEREIRA MARQUES
8	LEILIANE PEREIRA DE SOUZA
9	RAFAEL FERNANDES TAVARES
10	DANIELE GONÇALVES GROSS
11	ANA SÉFORA LOPES SOUSA COUTINHO
12	LUCILENE GOMES DA SILVA
13	PAULO VINÍCIUS SANTOS SULLI LUDUVICE
14	ARIZOMAR DOS SANTOS SOUZA
15	VICTOR OLIVEIRA DE MESQUITA
16	BRUNO DIEGO MACEDO DOS SANTOS
17	RAPHAEL DO NASCIMENTO GENTIL
18	VINICIUS MIGUEL PEREIRA SILVA
19	LEANDRO TELLES DE SOUZA RIBEIRO

20	MICHELE LOBO CASTILHO BARROS
21	REIS FEITOSA DA SILVA
22	EMANOEL MESSIAS FERREIRA MIRANDA
23	ÁDILLA CONSUELLO RODRIGUES FERREIRA
24	NUBIA PELLEGRINO DA TRINDADE
25	ELISABETE ANTONIA PEREIRA
26	IDELCÓPIO ALVES VARANDA
27	MARGYSA THAYMMARA BEZERRA ROSAS
28	IGOR JORGE DE SOUZA SANTOS
29	VÍNICIUS ALVES
30	SERGIO CAPURRO DA SILVA DOS SANTOS

Professor - Educação Musical

Classificação	Nome
1	AURENICE MILHOMENS DE ARAÚJO
2	VERIDIANA DE CASSIA BARRETO CESARINO
3	THIAGO CARMO OLIVEIRA
4	DIEGO SILVA BRITO
5	CARLOS ROBERTO PEREIRA
6	ADRIANA DOS REIS MARTINS
7	RAIMUNDO VAGNER LEITE DE OLIVEIRA

Professor - Filosofia

Classificação	Nome
1	EDIMILSON RODRIGUES MARINHO
2	EGÍDIO AFONSO WEBLER
3	PAULO BRUNO ROSA GOMES
4	PAULO YSGON ALVES DE MIRANDA

Professor - Geografia / Estudos Sociais

Classificação	Nome
1	MARCELY PEREIRA DA SILVEIRA RODRIGUES
2	CINIRA AIRES MENDES
3	WLISSSES DOS SANTOS CARVALHEDO

Professor - História / Estudos Sociais

Classificação	Nome
1	DENISE OLIVEIRA GONÇALVES
2	ELIZABETH BEZERRA DE OLIVEIRA
3	HELENA ANDRADE SOUZA MATOS

Classificação	Nome
1	RUBENS BATISTA DOS SANTOS JUNIOR
2	HEYNNER RIBEIRO DE ALMEIDA
3	MIGUEL MEDEIROS FERREIRA ALBUQUERQUE
4	AÉCIO LIMA DE BRITO
5	CAROLINE GIMENEZ GRAÇA

Professor - Judô

Professor - Língua Espanhola

Classificação	Nome
1	PAULO MARIA MARTINS
2	ANA CÁSSIA DE OLIVEIRA
3	JULIANA DE QUEIROZ SILVA
4	AFFONSO CELSO LEAL DE MELLO JR
5	CARLOS MAGNO DA MATA
6	LUCIANA DIAS BITENCOURT
7	LEIDE LENE SANTOS SILVA
8	LARA LUANA SOARES PRIMO
9	RAIMUNDO MOREIRA DE CARVALHO JUNIOR
10	MURILO ALVES LEITE

Professor - Língua Inglesa

Classificação	Nome
1	JOÃO ANTONIO DE SOUZA FILHO
2	WELMA OLIVEIRA DE SOUSA ROSA
3	ELISTÊNIA DA FONSECA BEZERRA
4	PRISCILLA NASCIMENTO MENDES
5	LIGIA CARLOS ROLIM POVOA

PORTARIA/SEGOV/Nº 902, de 21 de novembro de 2011

O SECRETÁRIO MUNICIPAL DE GOVERNO, no uso da atribuição que lhe confere o art. 80, inciso IV, da Lei Orgânica do Município de Palmas, combinado com o Decreto nº 060, de 11 de março de 2009, resolve

RETIFICAR

o Decreto de 9 de novembro de 2011, referente a contratação de HELBNY OLIVEIRA FREDERICE, para o cargo de Médico, quanto a carga horária, onde se lê Médico-40h, leia-se Médico-20h, com lotação na Secretaria Municipal da Saúde.

Palmas, 21 de novembro de 2011.

Pedro Duailibe Sobrinho
Secretário Municipal de Governo

PORTARIA/SEGOV/Nº 903, de 21 de novembro de 2011

O SECRETÁRIO MUNICIPAL DE GOVERNO, no uso da atribuição que lhe confere o art. 80, inciso IV, da Lei Orgânica do Município de Palmas, combinado com o Decreto nº 060, de 11 de março de 2009, resolve

RETIFICAR

o Decreto de 9 de novembro de 2011, referente a contratação de SUELY GONÇALVES SOBRINHO SILVA, quanto ao cargo, onde se lê Auxiliar de Serviços Gerais-40h, leia-se Técnico em Enfermagem-40h, com lotação na Secretaria Municipal da Saúde.

Palmas, 21 de novembro de 2011.

Pedro Duailibe Sobrinho
Secretário Municipal de Governo

PORTARIA/SEGOV/Nº 904, de 23 de novembro de 2011

O SECRETÁRIO MUNICIPAL DE GOVERNO, no uso da atribuição que lhe confere o art. 80, inciso IV, da Lei Orgânica do Município de Palmas, combinado com o Decreto nº 060, de 11 de março de 2009 e Processo nº 2011046604, resolve

RESCINDIR, a pedido,

o contrato de trabalho do servidor GRACIONE PEREIRA XAVIER, matrícula 413005691, do cargo de Agente de Limpeza Urbana, lotado na Secretaria Municipal da Saúde, a partir de 25 de outubro de 2011.

Palmas, 23 de novembro de 2011.

Pedro Duailibe Sobrinho
Secretário Municipal de Governo

PORTARIA/SEGOV/Nº 905, de 23 de novembro de 2011

O SECRETÁRIO MUNICIPAL DE GOVERNO, no uso da atribuição que lhe confere o art. 80, inciso IV, da Lei Orgânica do Município de Palmas, combinado com o Decreto nº 060, de 11 de março de 2009 e Processo nº 2011042906, resolve

EXONERAR, a pedido,

JULIANA COSTA DOS SANTOS, matrícula 1139156, do cargo de Assistente Administrativo, integrante do quadro de pessoal efetivo da Secretaria Municipal de Finanças, a partir de 3 de outubro de 2011.

Palmas, 23 de novembro de 2011.

Pedro Duailibe Sobrinho
Secretário Municipal de Governo

PORTARIA/SEGOV/Nº 906, de 23 de novembro de 2011

O SECRETÁRIO MUNICIPAL DE GOVERNO, no uso da atribuição que lhe confere o art. 80, inciso IV, da Lei Orgânica do Município de Palmas, combinado com o Decreto nº 060, de 11 de março de 2009 e Processo nº 2011046051, resolve

EXONERAR, a pedido,

IZANA WEBER VIEIRA, matrícula 377421, do cargo de Professor - PII-40h, integrante do quadro de pessoal efetivo da Secretaria Municipal da Educação, a partir de 29 de outubro de 2011.

Palmas, 23 de novembro de 2011.

Pedro Duailibe Sobrinho
Secretário Municipal de Governo

PORTARIA/SEGOV/Nº 907, de 23 de novembro de 2011

O SECRETÁRIO MUNICIPAL DE GOVERNO, no uso da atribuição que lhe confere o art. 80, inciso IV, da Lei Orgânica do Município de Palmas, combinado com o Decreto nº 060, de 11 de março de 2009 e Processo nº 2011047844, resolve

EXONERAR, a pedido,

WALLACE VENÂNCIO VAZ, matrícula 296781, do cargo de Assistente Administrativo, integrante do quadro de pessoal efetivo da Secretaria Municipal da Saúde, a partir de 10 de novembro de 2011.

Palmas, 23 de novembro de 2011.

Pedro Duailibe Sobrinho
Secretário Municipal de Governo

PORTARIA/SEGOV/Nº 908, de 23 de novembro de 2011

O SECRETÁRIO MUNICIPAL DE GOVERNO, no uso da atribuição que lhe confere o art. 80, inciso IV, da Lei Orgânica do Município de Palmas, combinado com o Decreto nº 060, de 11 de março de 2009, resolve

RETIFICAR

o Decreto de 10 de novembro de 2011, referente a prorrogação da cessão dos servidores adiante relacionados, para o Tribunal de Justiça do Estado do Tocantins, quanto a data, onde se lê no período de 1º de janeiro de 2011 a 31 de janeiro de 2013, leia-se no período de 1º de janeiro de 2012 a 31 de janeiro de 2013:

Matrícula	Nome	Cargo
137591	DIEGO BOTELHO AZEVEDO	Assistente Administrativo
139081	LUCIENE IRENE DUARTE RODRIGUES ARAÚJO	Assistente Administrativo
174761	NOEMI OLIVEIRA DE SOUZA	Analista de Recursos Humanos
296141	SIMONE DO COUTO SEABRA MARQUEZ	Assistente Social

Palmas, 23 de novembro de 2011.

Pedro Duailibe Sobrinho
Secretário Municipal de Governo

PORTARIA/SEGOV/Nº 909, de 23 de novembro de 2011

O SECRETÁRIO MUNICIPAL DE GOVERNO, no uso da atribuição que lhe confere o art. 80, inciso IV, da Lei Orgânica do Município de Palmas, combinado com o Decreto nº 060, de 11 de março de 2009, resolve

RETIFICAR